Miejscowy Plan Zagospodarowania Przestrzennego

Szczegółowe informacje o Miejscowym Planie Zagospodarowania Przestrzennego miasta Sucha Beskidzka można uzyskać w Urzędzie Miejskim w Suchej Beksidzkiej, ul. Mickiewicza 19, pokój 31 (piętro 1) lub pod numerem telefonu (33) 874-95-41

Miejscowy Plan Zagospodarowania Przestrzennego 2023 r.

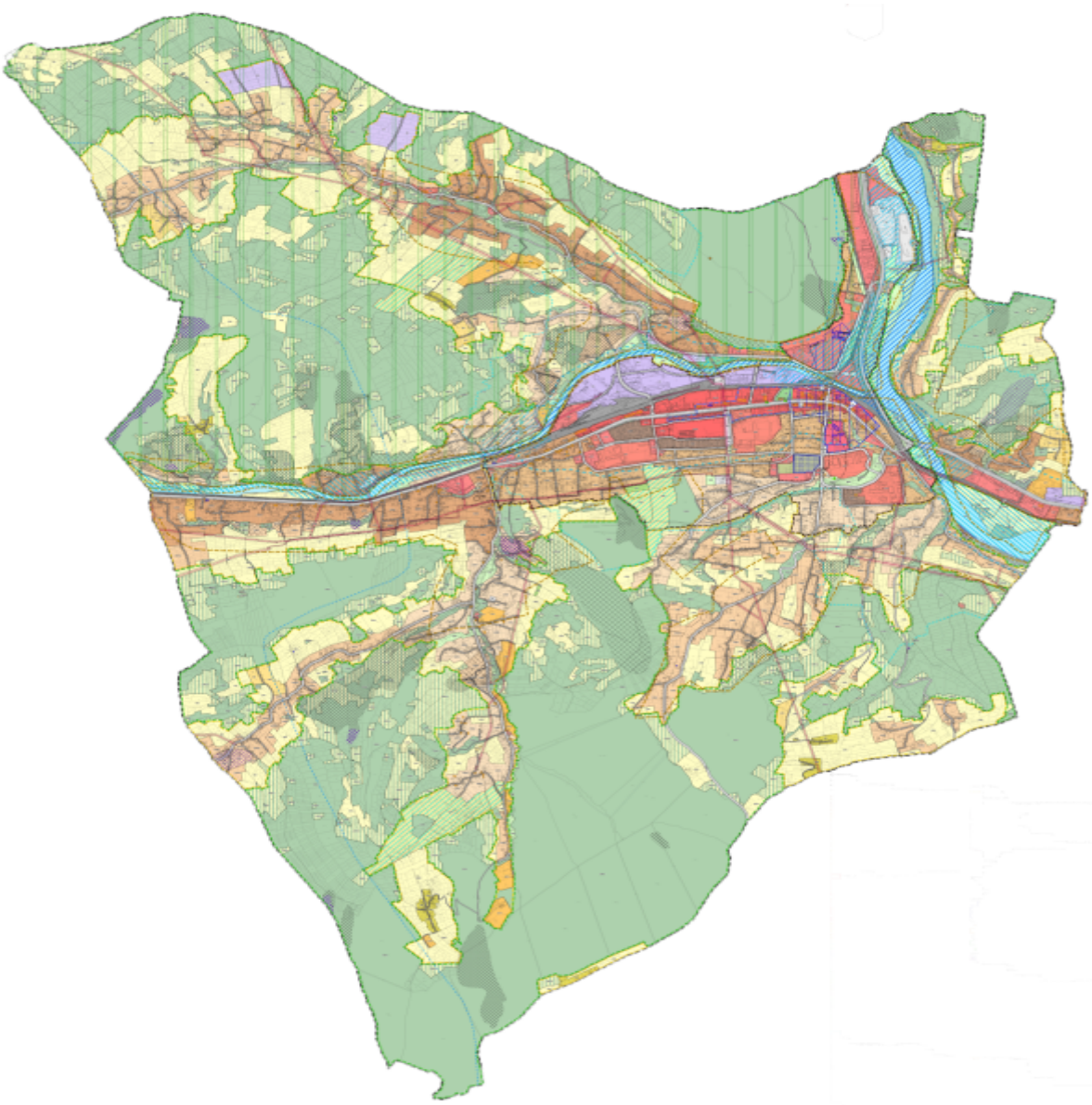

Sucha Beskidzka
N
5
10
km

Uchwała Nr XLVIII/385/2023 Rady Miasta Sucha Beskidzka z dnia 31 stycznia 2023 r. w sprawie uchwalenia miejscowego planu zagospodarowania przestrzennego miasta Sucha Beskidzka

_T
_e
_k
_s
_t
_U
_c
_h
_w
_a
_ł
_y
_n
_r
_X
_L
_V
_I
_I
_I
_/
_3
_8
_5
_/
_2
_0
_2
_3

_L
_e
_g
_e
_n
_d
_a
_M
_P
_Z
_P

Uchwała Nr XI/87/2019 Rady Miasta Sucha Beskidzka z dnia 30 września 2019 r. w sprawie uchwalenia miejscowego planu zagospodarowania przestrzennego miasta Sucha Beskidzka

_T
_e
_k
_s
_t
_U
_c
_h
_w
_a
_ł
_y
_n
_r
_X
_I
_/
_8
_7
_/
_2
_0
_1
_9

_L
_e
_g
_e
_n
_d
_a
_M
_P
_Z
_P

Uchwała Nr XXIII/187/2020 Rady Miasta Sucha Beskidzka z dnia 14 grudnia 2020 r. w sprawie uchwalenia zmiany miejscowego planu zagospodarowania przestrzennego miasta Sucha Beskidzka

MIEJSCOWY PLAN ZAGOSPODAROWANIA PRZESTRZENNEGO MIASTA SUCHA BESKIDZKA - UKŁAD SEKCJI
do prawidłowego wyświetlania wymagane jest włączenie wtyczki flash)
- kliknięcie poszczególnej sekcji spowoduje otwarcie planu.