

PRZEKRÓJ B-B

7¹³7 (9) 48Ø6-4szt/m²-L=27

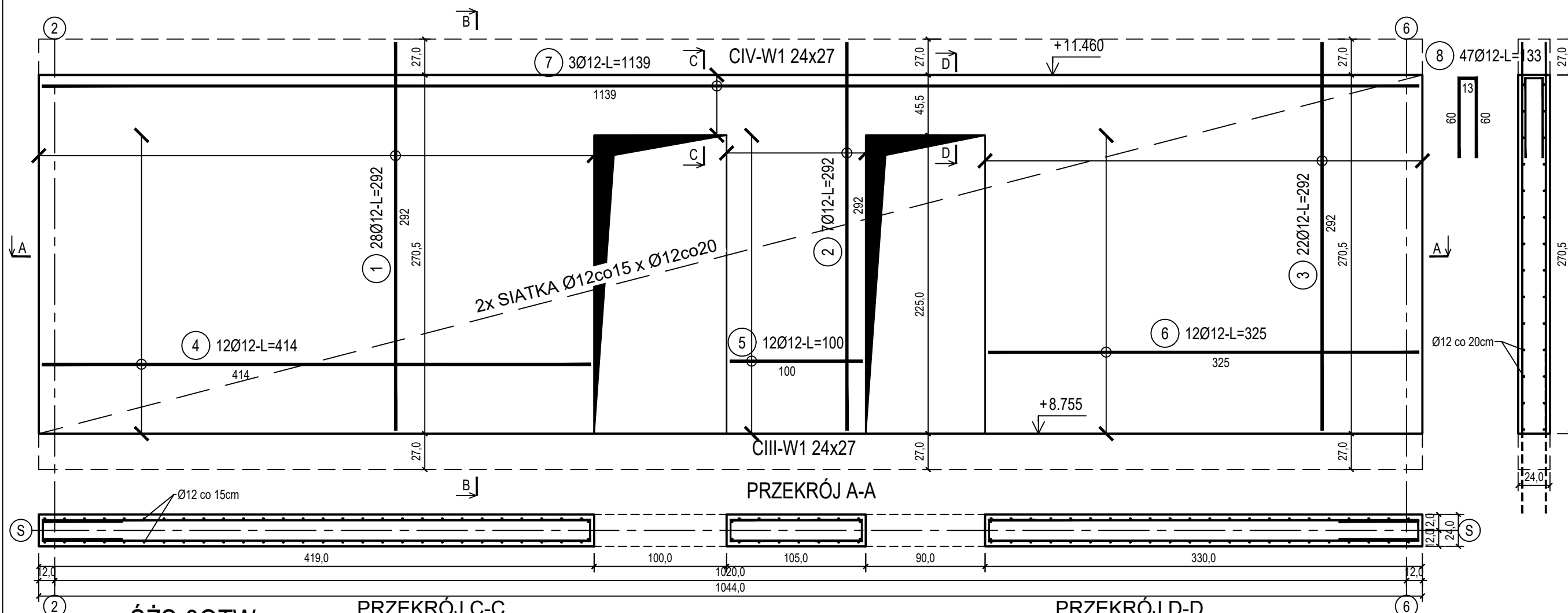

poz. ŚŹS-30TW
szt.1

PRZEKRÓJ C-C
SKALA 1:10

PRZEKRÓJ D-D
SKALA 1:10

Beton	C20/25 (B25)
Stal zbrojeniowa	B500C (strzemiona B500A)
Otulina boczna	Cnom = 25 mm
Klasa ekspozycji	XC2

BUDOWA TRZECH BUDYNKÓW MIESZKALNYCH WIELORODZINNYCH
WOLNOSTOJĄCYCH Z WEWNĘTRZNYMI INSTALACJAMI GAZU,
WODNA, KANALIZACYJNA I CENTRALNEGO OGRZEWANIA

ŚCIANA ŻELBETOWA W OSI S - NR 3

DANE	GMINA SUCHA BESKIDZKA	NR RYSUNKU:
INWESTORA:	ul. Adama Mickiewicza 19	
	34-200 SUCHA BESKIDZKA	C/K14-12

ADRES:	Sucha Beskidzka, ul. Gospodarcza	wrzesień 2024
BUDOWY:	Dz. nr 9675/83; 9675/5; 9675/7	

BRANZA:	KONSTRUKCJA	SKALA	1:33
---------	-------------	-------	------

PROJEKTOWAŁ: mgr inż. Marek Suchański SLK/6359/PWBKb/15 Spec. konstrukcyjna	PODPIS:
---	---------

SPRAWDZIŁ: mgr inż. Grzegorz Kudyba 170/02 Spec. konstrukcyjna	PODPIS:
--	---------

OPRACOWAŁA: inż. tech. Anna Marcol	PODPIS:
--	---------

Pracownia Projektowa "PIK" S.C.
Anna i Maciej PINDUROWIE
44-240 ŻORY, ul. Szeroka 24 tel. 0*32 434-42-20
www.pik.pl e-mail: biuro@pik.pl

RACONNIA PROJEKTOWA
 pik

DOZBROJENIE OTWORÓW DRZWIOWYCH

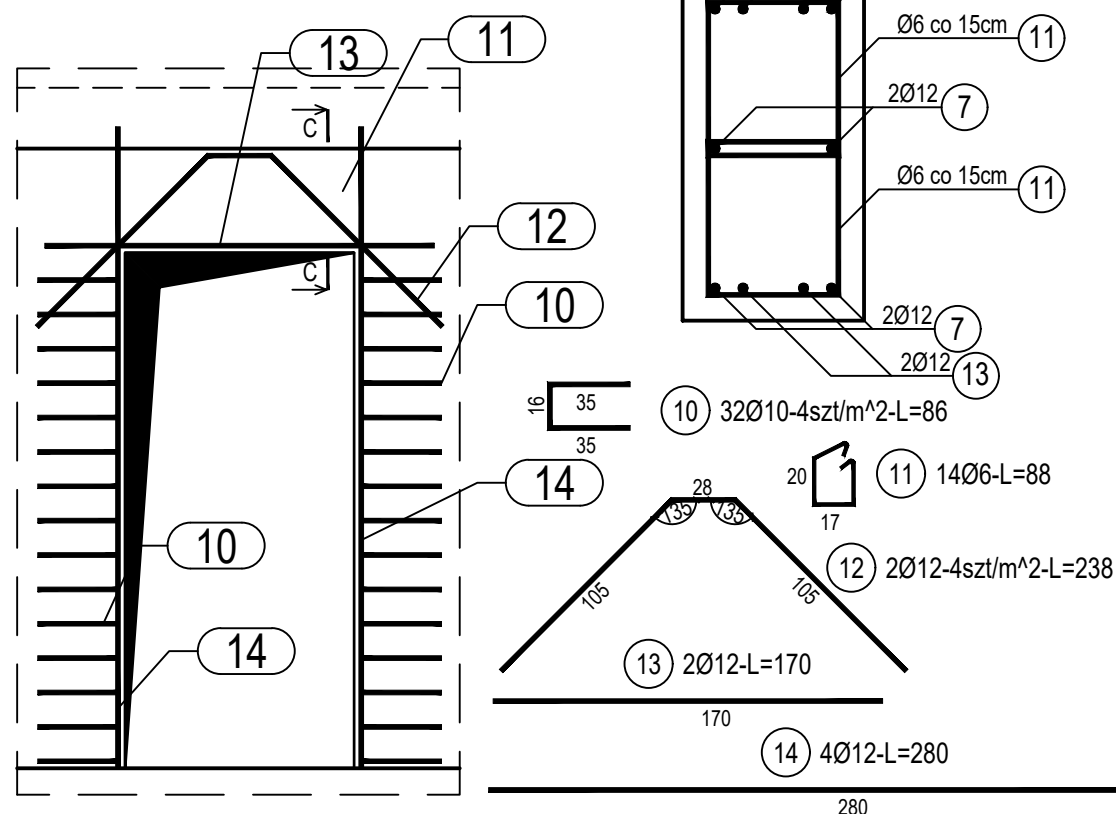

DOZBROJENIE OTWORÓW DRZWIOWYCH

