Studium uwarunkowań i kierunków zagospodarowania przestrzennego miasta Sucha Beskidzka

UWARUNKOWANIA ZAGOSPODAROWANIA PRZESTRZENNEGO

Załącznik nr 2 do Uchwały Nr ..... Rady Miasta Sucha Beskidzka z dnia ..... r.

250 0 250 500 750 m

SKALA 1:10 000

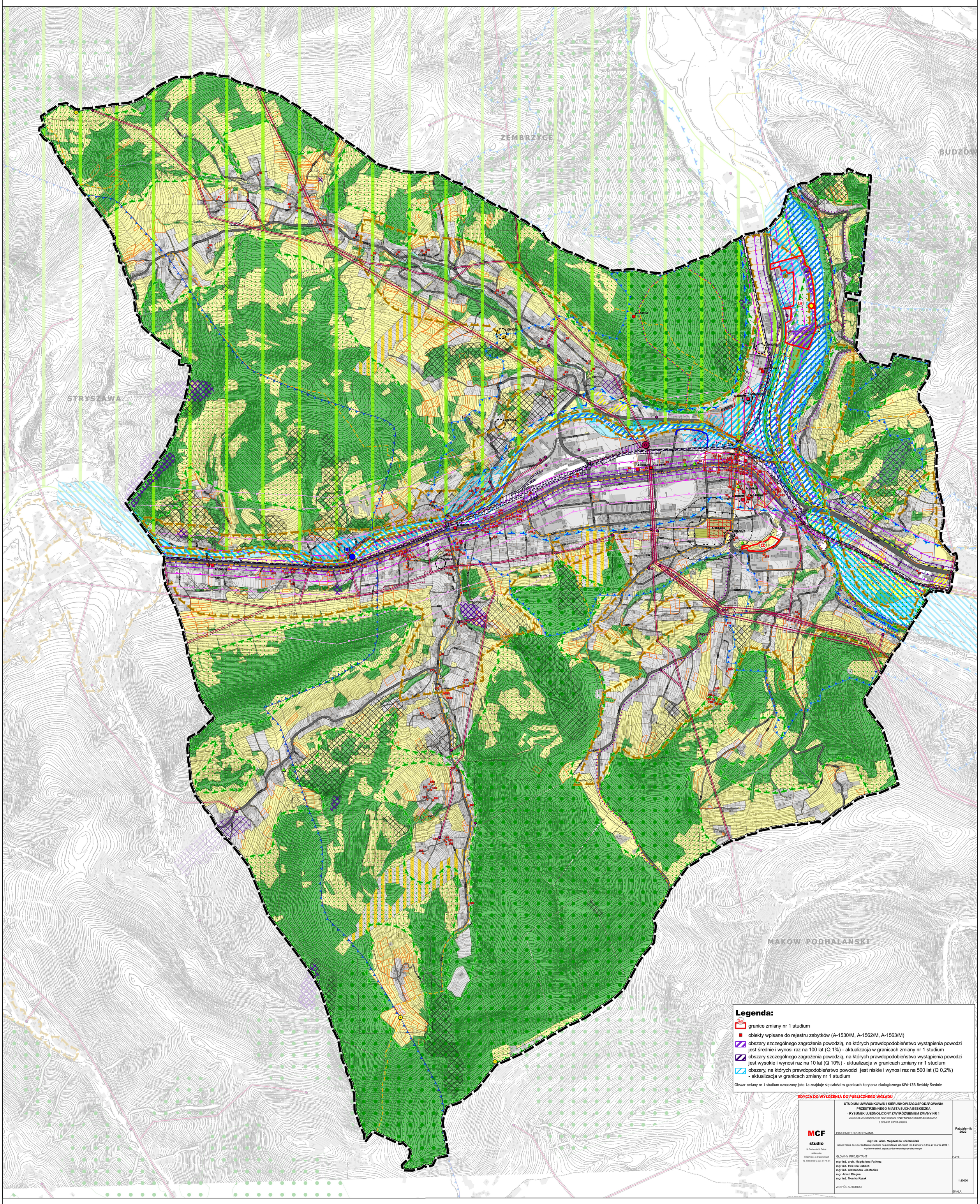

OZNACZENIA

- granice obszaru objętego opracowaniem zmiany studium

Istniejące i planowane zagospodarowanie terenu

- istniejąca zabudowa
- tereny zainwestowane
- tereny przeznaczone do zabudowy w obowiązującym studium i planach miejscowych
- tereny przeznaczone dla infrastruktury narciarskiej w obowiązującym studium i planach miejscowych
- teren przeznaczony dla cmentarza w obowiązującym studium i planach miejscowych
- tereny przeznaczone dla infrastruktury technicznej i parkingów w obowiązującym studium i planach miejscowych

Złożone wnioski

- tereny, dla których zostały złożone wnioski o zmianę przeznaczenia

Obszary i obiekty objęte ochroną

- otulina Parku Krajobrazowego Beskidu Małego
- pomniki przyrody
- lasy ochronne
- obiekty wpisane do rejestru zabytków
- układ urbanistyczny wpisany do rejestru zabytków
- cmentarz wpisany do rejestru zabytków
- obiekty objęte gminną ewidencją zabytków
- stanowiska archeologiczne

Wody podziemne

- granice udokumentowanego GZWP 444
- granice planowanego obszaru ochronnego GZWP 444

Elementy struktury przyrodniczej

- grunty leśne wg ewidencji
- grunty rolne wg ewidencji
- gleby klasy III
- wody powierzchniowe
- cieki wodne
- strefa walorów przyrodniczych wskazywana do szczególnej ochrony

Krajobraz

- punkty widokowe

Zagrożenia

Obszary wyznaczone na odcinkach Stryszawki i Skawy objętych mapami zagrożenia powodziowego

- obszary szczególnego zagrożenia powodzią, na których prawdopodobieństwo wystąpienia powodzi jest średnie i wynosi raz na 100 lat (Q 1%)
- obszary szczególnego zagrożenia powodzią, na których prawdopodobieństwo wystąpienia powodzi jest wysokie i wynosi raz na 10 lat (Q 10%)
- obszary, na których prawdopodobieństwo powodzi jest niskie i wynosi raz na 500 lat (Q 0,2%)

Obszary szczególnego zagrożenia powodzią na odcinkach Stryszawki i Skawy, objętych „Studium określającym granice obszarów bezpośredniego zagrożenia powodzią dla obszarów nieobwałowanych w zlewni Skawy"

- obszary szczególnego zagrożenia powodzią wyznaczone w oparciu o zalew wodami Q1%
- planowane obwałowania przeciwpowodziowe
- tereny, na których przewiduje się brak zagrożenia powodziowego po zrealizowaniu obwałowań
- osuwiska aktywne ciągle
- osuwiska aktywne okresowo
- osuwiska nieaktywne
- tereny zagrożone ruchami masowymi

Strefy ochrony sanitarnej

- strefa ochrony sanitarnej 50 m od cmentarza
- strefa ochrony sanitarnej 150 m od cmentarza

Tereny zamknięte

- tereny zamknięte kolejowe

Komunikacja

Drogi istniejące

- KDGP droga publiczna główna o ruchu przyśpieszonym
- KDG drogi publiczne główne
- KDZ drogi publiczne zbiorcze
- KDL drogi publiczne lokalne
- KDD drogi publiczne dojazdowe
- KW drogi wewnętrzne

Drogi projektowane w obowiązującym studium i planach miejscowych

- KDL drogi publiczne lokalne
- KDD drogi publiczne dojazdowe
- KW drogi wewnętrzne

Strefy uciążliwości hałasu drogowego

Poziom emisji hałasu od dróg KDGP i KDG [dB]

- 65 - 70
- 60 - 65
- 55 - 60

Poziom emisji hałasu od drogi KDG [dB]

- 50 - 55
- 45 - 50
- < 45

Kolej

- linie kolejowe

Szlaki turystyczne

- szlaki rowerowe
- szlaki piesze

Infrastruktura techniczna

- stacja GPZ
- stacje transformatorowe
- napowietrzne linie elektroenergetyczne WN wraz ze strefą techniczną
- napowietrzne linie elektroenergetyczne SN wraz ze strefą techniczną
- stacja redukcyjno-pomiarowa
- istniejacy gazociąg wysokoprężny
- oczyszczalnia ścieków
- obszar aglomeracji Sucha Beskidzka
- ujęcie wody pitnej na Stryszawce
- strefa ochrony pośredniej od ujęcia wody
- stacja uzdatniania wody

Pozostałe oznaczenia

- granice administracyjne

	Studium uwarunkowań i kierunków zagospodarowania przestrzennego miasta Sucha Beskidzka
Skala 1:10 000	**Uwarunkowania zagospodarowania przestrzennego**
Data Październik 2016 r.	Załącznik nr 2 do Uchwały Nr XXIII/182/2016 Rady Miejskiej w Suchej Beskidzkiej z dnia 27 października 2016 r.
Zespół autorski	**mgr inż. arch. Agnieszka Rozenau-Rybowicz**
	mgr inż. Monika Węsiora
	mgr inż. Sabina Ostrowiak
	inż. Tomasz Wagner
TERRA	tel. +48 508 252 460 biuro@terra-adp.pl 30-363 Kraków ul. Rzemieślnicza 1 /801 REGON: 120501940 NIP: 959 122 30 66