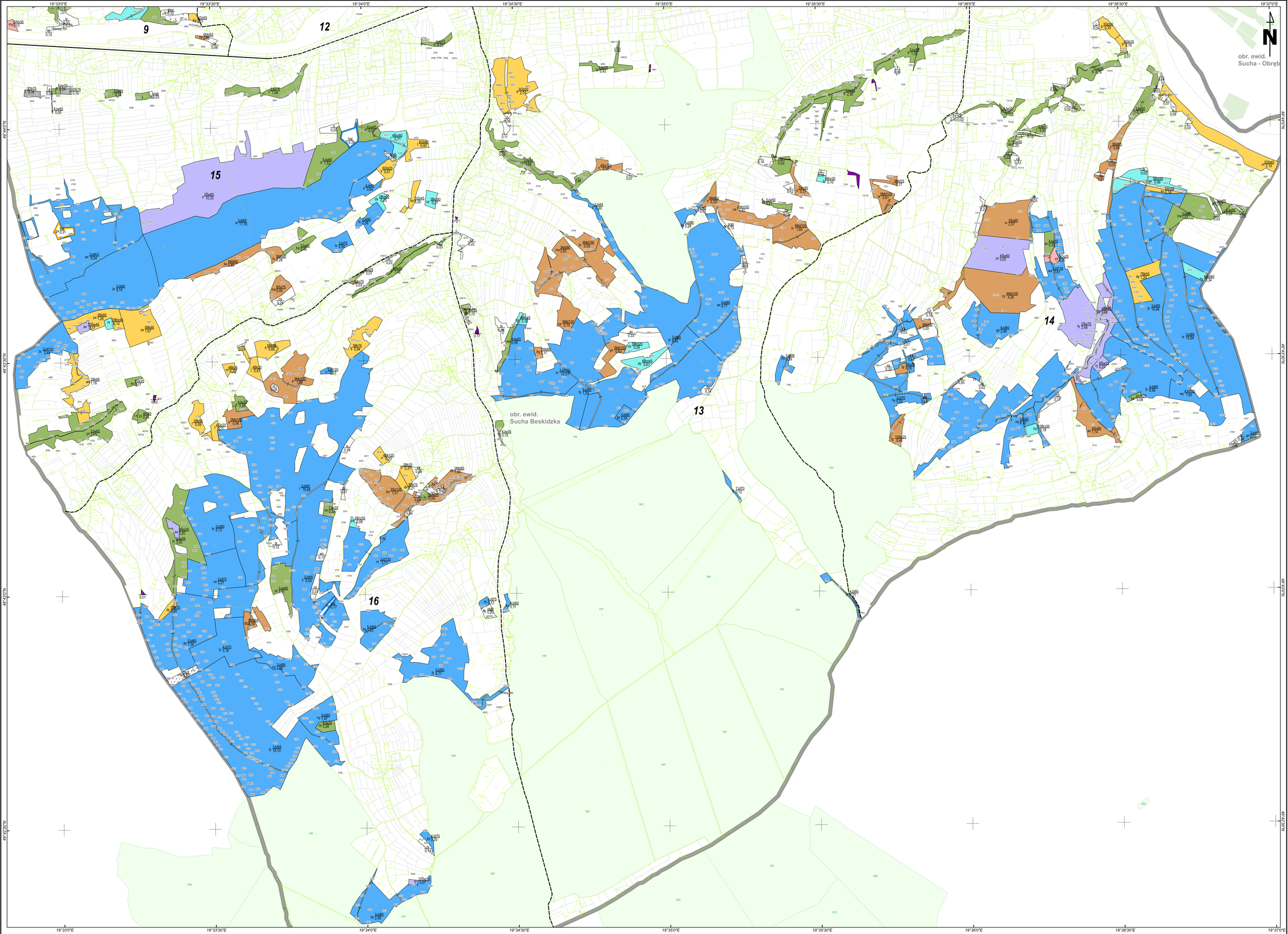

MAPA
GOSPODARCZO-PRZEGLĄDOWA
OBRĘB
SUCHA BESKIDZKA
Arkusz 2
GMINA
Sucha Beskidzka
POWIAT
Suski
WOJEWÓDZTWO
Małopolskie
Stan na: 13.02.2025
POWIERZCHNIA OGÓLNA
655,57 ha (655,5713 ha)
SKALA 1:5 000
50 0 50 100 150 200 m

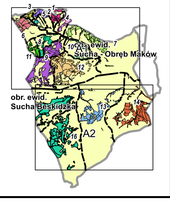

Legenda

gr. Leśne nieuzależnione / gr. Leśne do odnowienia zalesione

- Sosna (So), Modrzew (Md), Limba (Lb)
- Świerk (Św)
- Jodła (Jd), Daglezja (Dg)
- Dąb (Db)
- Buk (Bk), Grab (Gb)
- Jesion (Js), Klon (Kl), Wiąz (Wz), Jawor (Jw)
- Olsza (Ol)
- Brzoza (Br), Akacja (Ak)
- Topola (Tp), Osika (Os), Wierzba (Wb), Lipa (Lp)
- Pozostałe grunty leśne

3 / 65c70 / a 1.56 — Opis oddziału
/ — Opis pododdziału
/ — Kasowniik

Formy ochrony przyrody:
- Park Krajobrazowy
- Obszar Chronionego Kraj.
- Stanowisko dok.
- N2000 OSO
- Rez. Przyrody
- Park Narodowy
- N2000 SOO
- Zesp. PK

- Granica obrębu ewidencyjnego
- Granica współwłasności z inną wł.
- Granica oddziału
- Granica pododdziału
- Drogi leśne
- Linie energetyczne, telekom., rurociągi
- Cieki
- Pozostałe elementy liniowe

Drogi:
- Autostrada
- Główna
- Lokalna
- Ścieżka

- Płazowina iglasta
- Płazowina liściasta
- Zrąb
- powierzchnia gruntów leśnych o powierzchni mniejszej niż 0.1 ha w kompleksach (art. 3 ustawy o lasach z dnia 28 września 1991 roku)
- Las innych własności
- 123 Las we władaniu PGL LP
- Działka ewidencyjna
- 1-5 Granica pow. niestanowiącej wyłączenia (PNSW)
- 123 Klasoużytek

Źródła danych: dygik pm.pl, Bauforia OpenStreetMap, BDL GDOŚ 2019

Powiat Suski

Państwowe Gospodarstwo Leśne Lasy Państwowe

LAS-R Sp. z o.o.
e-mail: biuro@las-r.pl
www.las-r.pl
ul. Stryjeńska 34/13,
03-977 Warszawa